

## ARBRE DECISIONNEL CAT EN CAS AES CHEZ LES LIBERAUX

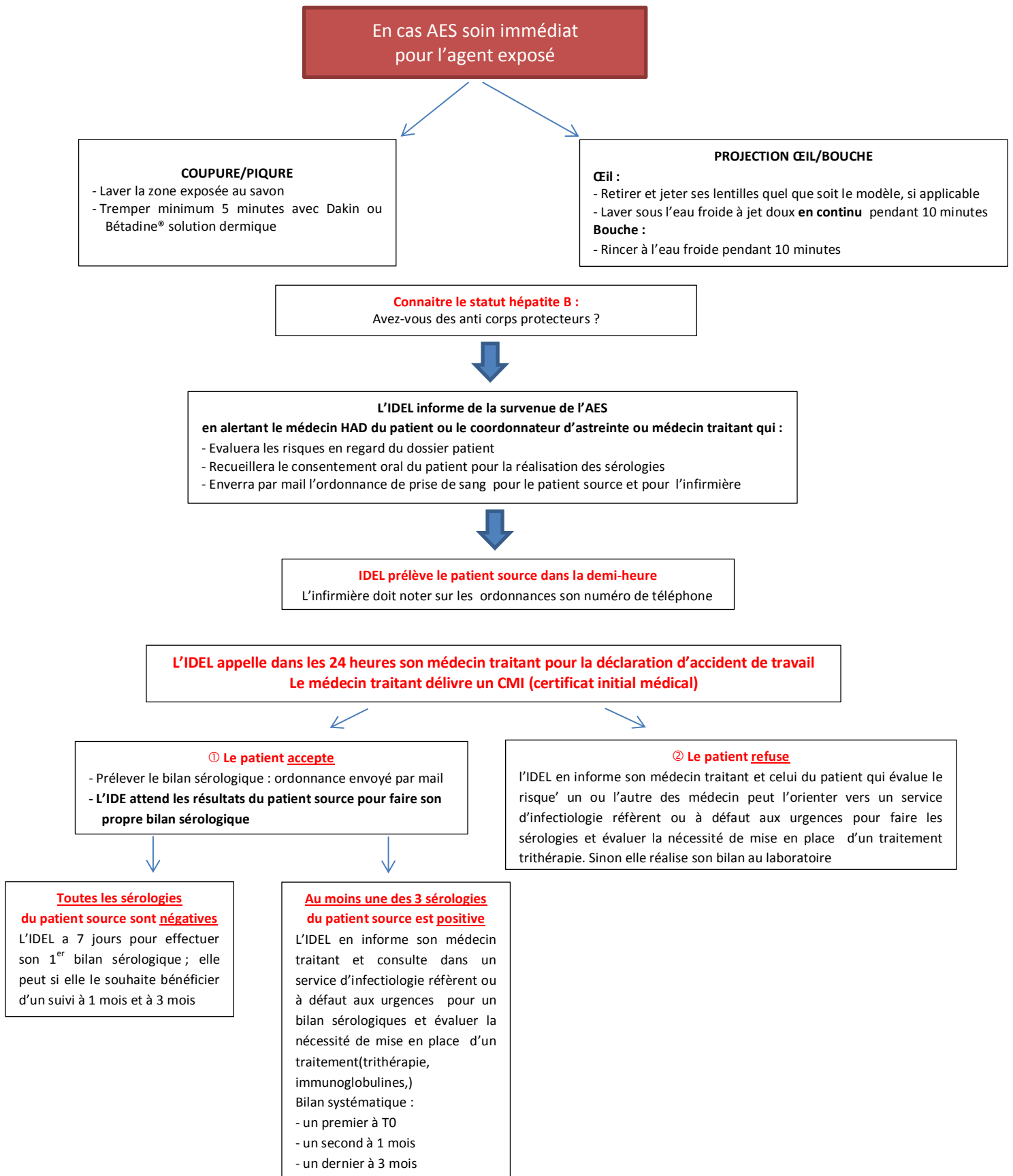

## OU S'ORIENTER EN CAS D'AES ?

Chaque département est doté d'un COREVIH, comité de coordination régionale de lutte contre le VIH.

### ① DEPARTEMENT DU RHONE

- **Services hospitaliers référents en semaine**

|                                                                     |                   |
|---------------------------------------------------------------------|-------------------|
| Hôpital Edouard Herriot Pavillon P .....                            | 04 72 11 02 29/30 |
| Hôpital de la Croix Rousse – Service de Maladies Infectieuses ..... | 04 72 07 18 99    |
| .....                                                               |                   |

- **La nuit, le week-end et les jours fériés : services d'urgence des centres hospitaliers**

|                                                                   |                |
|-------------------------------------------------------------------|----------------|
| Hôpital Edouard Herriot Pavillon A (professionnels de santé)..... | 04 72 11 60 80 |
| Hôpital Saint Luc-Saint Joseph.....                               | 04 78 61 86 32 |
| Hôpital des Armées Desgenettes.....                               | 04 72 36 61 52 |
| Centre Hospitalier Lyon-Sud.....                                  | 04 78 86 11 92 |
| Clinique du Tonkin .....                                          | 04 72 82 67 99 |
| Hôpital de la Croix-Rousse (de 8 h à 19 h) .....                  | 04 72 07 10 46 |
| Hôpital de Villefranche-sur-Saône.....                            | 04 74 09 29 16 |

### ② DEPARTEMENT DE LA DROME

- **Du lundi au vendredi la journée**

|                                                      |                |
|------------------------------------------------------|----------------|
| Service hospitalier référent :                       |                |
| Centre Hospitalier - Valence                         |                |
| Service de Pneumologie - Maladies Infectieuses ..... | 04 75 75 75 71 |

- **La nuit, le week-end et les jours fériés**

Services d'urgence des centres hospitaliers et des cliniques privées

### ③ DEPARTEMENT DE L'ARDECHE

- **Du lundi au vendredi la journée**

|                                                             |                                 |
|-------------------------------------------------------------|---------------------------------|
| Services hospitaliers référents :                           |                                 |
| Centre Hospitalier - Aubenas - CIDAG.....                   | 04 75 35 64 58 / 04 75 35 62 93 |
| Centre Hospitalier - Annonay - Service de Néphrologie ..... | 04 75 67 35 98                  |
| Centre Hospitalier - Privas.....                            | 04 75 20 20 00                  |

- **La nuit, le week-end et les jours fériés**

Services d'urgence des centres hospitaliers et des cliniques privées

### ④ DEPARTEMENT AIN

|                                                             |                |
|-------------------------------------------------------------|----------------|
| Hôpital de FLEYRIAT - Bourg-en-Bresse - Urgences.....       | 04 74 45 41 83 |
| Clinique Mutualistes - AMBERIEU - Urgences .....            | 04 74 38 95 50 |
| Clinique CONVERT Bourg en Bresse - Urgences .....           | 04 74 45 64 45 |
| Centre Hospitalier du Haut Bugey - Oyonnax - Urgences ..... | 04 74 73 10 62 |

**SIDA Info Service .....**

**0800 840 800**