

Programme  
2<sup>ème</sup> annonce

18<sup>èmes</sup>  
JOURNÉES  
NATIONALES



SoFOG

SOCIÉTÉ FRANCOPHONE  
D'ONCO-GÉRIATRIE

22-23-24 NOV. 2022

LYON ESPACE TÊTE D'OR

*Présentiel & distanciel*

- ▶ *Cancers gynécologiques*
- ▶ *Nutrition et Cancer*

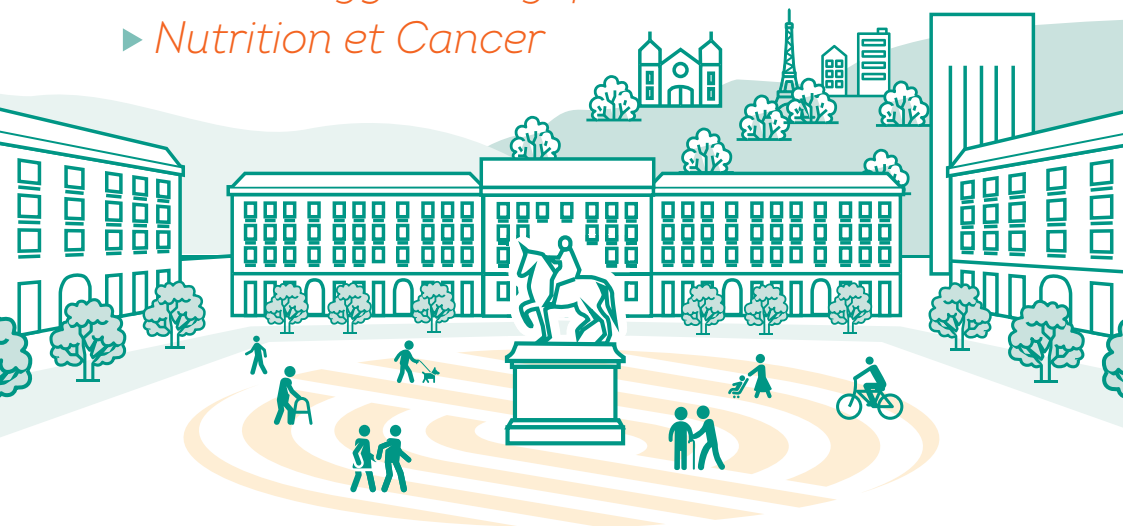

Avec le soutien de



Sous le haut patronage  
de Monsieur Emmanuel MACRON,  
Président de la République

[congres-sofog.com](http://congres-sofog.com)

Renseignements et inscriptions : 05 57 97 19 19 - [info@comm-sante.com](mailto:info@comm-sante.com)

[#congresSoFOG](https://twitter.com/congresSoFOG)

Chers amis, chers collègues,  
chers membres de la SoFOG,

*Nous avons choisi cette année de vous proposer à Lyon, cité de la gastronomie, un programme riche dédié aux tumeurs gynécologiques et... à la nutrition !*

En portant notre choix « oncologique » sur les tumeurs gynécologiques, nous souhaitons valoriser un axe fort de la communauté cancérologique française qui, au travers des groupes coopérateurs GINECO\* et FRANCOGYN\* porte haut nos couleurs au niveau international. Il s'agira également de valoriser la coopération récente entre la SOFOG, le GINECO\*, FRANCOGYN\* et la SFPO\*, qui a conduit récemment à la publication d'un référentiel de pratiques sous nos bannières communes concernant la prise en charge multi-disciplinaire du cancer de l'ovaire. Mais au-delà, les tumeurs gynécologiques de la patiente âgée sont des modèles de coopération pluri-professionnelle et nous aurons l'occasion de croiser les regards des gynécologues et des dermatologues s'agissant des tumeurs de vulve, des chirurgiens, oncologues, gériatres et radiothérapeutes s'agissant des tumeurs du col et de l'endomètre, sans compter le rôle des professions paramédicales et des nouveaux métiers, comme les Infirmières de Pratiques Avancées notamment. Enfin, nous scellerons notre amitié avec la Société Française de Pharmacie Oncologique (SFPO), au travers d'une session conjointe qui portera sur l'optimisation pharmaceutique, notamment dans la gestion des nouvelles thérapies ciblées.

En choisissant la nutrition comme thématique transversale « gériatrique », nous souhaitons mettre l'accent sur le continuum de soins entre patient, aidants, associations de patients, partenaires ambulatoires et équipes soignantes pour le maintien non seulement des « apports protéino-énergétiques » mais également du plaisir de manger, en prenant en compte les adaptations nécessaires des propositions alimentaires à nos patients âgés (textures, quantités, etc). Nous débiterons le congrès par une conférence introductive qui intégrera des associations de patients et des experts en nutrition de la société civile, comme des chefs restaurateurs qui, nous l'espérons, élargiront nos perspectives. Au travers d'un programme éclectique qui mettra l'accent à la fois sur le versant scientifique, en partenariat avec le CRNH de Lyon et l'Institut Paul Bocuse et sur des expérimentations de terrain, nous espérons vous « mettre l'eau à la bouche ».

En conclusion, nous vous attendons nombreux lors de ces 18<sup>èmes</sup> Journées Nationales de la Société Francophone d'Onco-Gériatrie, fière de porter haut les couleurs de l'oncogériatrie française !

**Claire Falandry & Leila Bengrine**, présidentes du congrès  
**Laure de Decker**, présidente de la SOFOG

\* GINECO : Groupe d'Investigateurs National des Etudes des Cancers Ovariens et du sein  
FRANCOGYN : Groupe Français de Recherche en Chirurgie Oncologie et GYNécologique  
SFPO : Société Française de Pharmacie Oncologique

## ► Présidents du congrès

- **Claire Falandry**, présidente du congrès, gériatre-oncologue, Hospices Civils de Lyon
- **Leila Bengrine-Lefevre**, présidente du congrès, oncologue médicale, Centre Georges François Leclerc, Dijon

## ► Comité scientifique & d'organisation

- **Gilles Albrand**, gériatre, Hospices Civils de Lyon
- **Elisabeth Carola**, oncologue médical, GHPSO, Creil
- **Loïc Mourey**, oncologue médical, Institut Universitaire du Cancer, Oncopole, Toulouse
- **Louise André**, gériatre, Hospices Civils de Lyon
- **Romain Corre**, médecin, CH Cornouaille, Quimper
- **Julie-Anne Nazare**, directrice, Centre de Recherche en Nutrition Humaine, Rhône-Alpes
- **Naoual Bakrin**, gynécologue, Hospices Civils de Lyon
- **Anne-Laure Couderc**, gériatre, Hôpital Sainte-Marguerite (AP-HM), Marseille
- **Élena Paillaud**, gériatre, Hôpital Européen Georges Pompidou (AP-HP), Paris
- **Capucine Baldini**, oncologue médical, Institut Gustave Roussy, Villejuif
- **Tristan Cudennec**, gériatre, Hôpital Ambroise-Paré (AP-HP), Boulogne-Billancourt
- **Fredéric Pamoukdjian**, gériatre, Hôpital Avicenne, Bobigny
- **Bérengère Beauplet**, UCOGIR, Normandie, Caen
- **Laure de Decker**, gériatre, CHU de Nantes
- **Isabelle Ray Coquard**, oncologue médical, Centre Léon Bérard, Lyon
- **Carine Bellera**, chargé de recherche, Unicancer, Bordeaux
- **Claire Falandry**, présidente du congrès, gériatre-oncologue, Hospices Civils de Lyon
- **Catherine Rioufol**, président SFPO, pharmacienne, Hospices Civils de Lyon
- **Leila Bengrine-Lefèvre**, présidente du congrès, oncologue médical, Centre Georges François Leclerc, Dijon
- **Fadila Farsi**, médecin, Centre Léon Bérard, Lyon
- **Guilhem Roubaud**, oncologue médical, Institut Bergonié, Bordeaux
- **Nicolas Bertrand**, oncologue médical, CHU de Lille
- **Maxime Frelaut**, oncologue médical, Institut Gustave Roussy, Villejuif
- **Pierre Soubeyran**, oncologue médical, Institut Bergonié, Bordeaux
- **Rabia Boulahssass**, gériatre, CHU de Nice
- **Gilles Freyer**, oncologue médical, Institut de Cancérologie, CHU de Lyon
- **Marie Valéro**, gériatre, Hospices Civils de Lyon
- **Michael Bringuier**, médecin, Institut Curie, Paris
- **Djamel Ghebriou**, oncologue médical, Hôpital Tenon (AP-HP), Paris
- **Philippe Caillet**, gériatre, Hôpital Corentin Celton (AP-HP), Issy-les-Moulineaux
- **Agnès Giboreau**, directrice recherche, Institut Paul Bocuse, Lyon
- **Florence Canoui-Poitrine**, médecin de Santé Publique, Hôpital Henri-Mondor, Créteil
- **Evelyne Liuu**, gériatre, CHU de Poitiers
- **Thibaud Vincent**, hématologue, Hôpital Saint Vincent de Paul, Lille

**Mardi**  
22 NOV. 2022

► *Vie de l'association*  
*Rendez-vous des commissions*  
*organisationnelles*

11h30-13h00

*2 réunions en parallèle*

- Commission Coordinateurs non médicaux des UCOG
- Commission information et relation

13h00-15h30

Conseil scientifique

15h30-17h30

*2 réunions en parallèle*

- Commission jeunes SoFOG
- Réunion PACAN

17h30-18h30

Réunion du bureau préparatoire de l'Assemblée Générale

18h30-19h30

*Conférence introductive grand public*

**ALIMENTATION NUTRITION : COMMENT GARDER LE PLAISIR ALIMENTAIRE MALGRÉ LES TRAITEMENTS ?**

Animateur : **Pr Gilles Freyer**, oncologue médical, Hospices Civils de Lyon

Avec la participation de l'association **Imagyn** et de **Michael Wingler** en tant que représentant de l'association **Patients en Réseau**.

Participation de Monsieur **Christian Têtedoie**, chef du restaurant Têtedoie

*Intervenants en cours de confirmation*

**Mercredi**  
23 NOV. 2022

8h00-8h30 Accueil des participants

8h30-9h00

*Allocutions d'ouverture*

**MOT D'ACCUEIL DES PRÉSIDENTS DU CONGRÈS ET DES REPRÉSENTANTS LOCAUX**

**Pr Laure de Decker**, présidente de la SOFOG, gériatre, CHU de Nantes

**Dr Leila Bengrine-Lefèvre**, présidente du congrès, oncologue médical, Centre Georges François Leclerc, Dijon

**Pr Claire Falandry**, présidente du congrès, gériatre-oncologue, Hospices Civils de Lyon

**Mr Raymond Le Moign**, Directeur des Hospices Civils de Lyon

9h00-10h15

*Plénière*

**PARCOURS DE SOINS DE LA FEMME ÂGÉE ET CANCERS GYNÉCOLOGIQUES**

Modérateurs :

- Pr Isabelle Ray-Coquard**, oncologue médical, Centre Léon Bérard, Lyon\*
- Dr Gilles Albrand**, gériatre, Hospices Civils de Lyon

• **Diagnostic précoce**

**Dr Jérémy Barben**, oncogériatre, CHU de Dijon

• **Orga multidisciplinaire/coordination**

**Pr Eric Lambaudie**, chirurgien oncologue, Institut Paoli-Calmettes, Marseille

**Pr Claire Falandry**, gériatre-oncologue, Hospices Civils de Lyon

• **Prise en charge nutritionnelle en onco gériatrie - exemple du cancer de l'ovaire**

**Dr Clément Lahaye**, gériatre, CHU d'Estaing, Clermont-Ferrand

10h20-10h30

*Shorttalk / Plénière*

**NEUTROPÉNIES CHIMIO-INDUITES CHEZ LE SUJET ÂGÉ**

**Pr Claire Falandry**, gériatre-oncologue, Hospices Civils de Lyon



10h30-11h00

Pause avec visite de l'exposition

11h00-12h30

*Plénière*

**PRISE EN CHARGE DU CANCER DE L'ENDOMÈTRE**

Modérateurs :

**Pr Eric Lambaudie**, chirurgien oncologue, Institut Paoli-Calmettes, Marseille

**Dr Leila Bengrine-Lefèvre**, oncologue médical, Centre Georges François Leclerc, Dijon

• **Focus sur les données de pratiques Francogyn et confrontation avec les recos ESGO**

Intervenant en cours de confirmation

• **Types moléculaires de l'endomètre**

**Pr Jerome Alexandre**, oncologue médical, Hôpital Cochin, Paris

**Pr Moigan Devouassoux-Shisheboran** anatomopathologiste, Hospices Civils de Lyon

• **Techniques chirurgicales : état de l'art et innovations**

**Pr Fabrice Lecuru**, chirurgien gynécologue, Institut Curie, Paris

12h30-12h40

*Shorttalk / Plénière*



**PRISE EN CHARGE DU CARCINOME COLORECTAL**

12h45-13h30

*Symposium en parallèle*

Pause et visite de l'exposition



Symposium Eisai



**ACTUALITÉS DANS L'ENDOMÈTRE : ASSOCIATION PEMBROLIZUMAB ET LENVATINIB**



Symposium Pierre Fabre Oncologie



**CANCER COLORECTAL MÉTASTATIQUE BRAF MUTÉ**

13h45-14h55

*Sessions en parallèle*



Session 1 :

**COMMUNICATIONS ORALES (1)**

*Thèmes issus de l'appel à communication*

Modérateurs :

**Dr Capucine Baldini**, oncologue médical, Institut Gustave Roussy, Villejuif

**Pr Élena Paillaud**, gériatre, Hôpital Européen Georges Pompidou (AP-HP), Paris

**Dr Nicolas Bertrand**, oncologue médical, CHU de Lille



## Session 2 : SESSION PARAMÉDICALE

### Modérateur :

**Mr Guillaume Bonnet**, infirmier en pratique avancée, CHU Amiens-Picardie

• **Le score OHAT dans l'évaluation de l'état buccodentaire des patients en Oncogériatrie et son caractère prédictif de fragilité**

• **Etude clinique transversale sur 41 patients à la Consultation d'Oncogériatrie du CHU d'Amiens**

• **Etat des lieux IPA, mention oncologie et hémato-oncologie, restitution des résultats de l'enquête**

15h00-16h00

### Session plénière

## NUTRITION ET ALIMENTATION PARTAGE D'EXPÉRIENCES

### Modérateurs :

**Pr Élena Paillaud**, gériatre, Hôpital Européen Georges Pompidou (AP-HP), Paris

**Dr Manuel Sanchez**, gériatre, Hôpital Bichât (AP-HP), Paris

• **Le rôle des sens dans le plaisir de manger en onco-gériatrie**

**Dr Agnès Giboreau**, directrice recherche, Institut Paul Bocuse, Lyon

• **Projet CaNuT, Cancer, nutrition et goût**  
**Mélanie Roche**, chargée d'études cliniques, Hospices Civils de Lyon

• **Des solutions culinaires adaptées aux spécificités sensorielles liées à l'âge ou au cancer**

**Chef Julien Ferretti**, chef de projet Recherche et Développement, Institut Paul Bocuse, Lyon

• **Le point de vue du médecin nutritionniste**  
**Dr Bruno Raynard**, gastro-entérologue, Institut Gustave Roussy, Villejuif

16h00-16h30

Pause et visite de l'exposition

16h30-17h30

### Plénière

## SESSION COMMISSION UCOG DE LA SOFOG

### Animateurs :

**Guillaume BONNET**, infirmier en pratique avancée DE, UCOG Picardie

**Dr Fadila FARSI**, médecin, Centre Léon Bérard, Lyon  
**Dr Frédéric PAMOUKDJIAN**, gériatre, UCOG Paris Seine-Saint Denis

**Dr Frédérique ROUSSEAU**, oncologue, UCOG PACA Ouest

**Carine SAUGER**, coordinatrice non médicale, AOG Centre-Val de Loire

• **Bilan des actions et réalisations 2022**  
• **Restitution des résultats de l'enquête nationale sur le fonctionnement des UCOG 2022**

17h35-17h45

### Shorttalk / Plénière



• **Patiente âgée atteinte du cancer du sein RH+ HER2**  
• **Focus sur l'étude PalomAGE**

17h45-18h45

### Table ronde institutionnelle

## SURMORTALITÉ DES PATIENTS ÂGÉS EN ONCOLOGIE : UNE FATALITÉ OU UNE PRISE EN CHARGE À REPENSER ?



Avec le soutien institutionnel **sanofi**

Animateur: **Pascal Morel**, journaliste

**Dr Annie Delmont-Koropoulis**, présidente du Groupe Cancer de la Commission des Affaires Sociales du Sénat

**Maxime Putton**, responsable de département « organisation et parcours de soins » Pôle Santé Publique et Soins, InCa

**Dr Benoît Elleboode**, Directeur Général ARS Nouvelle Aquitaine

Un représentant de la DGOS

**Sabine Dutheil**, patiente experte, Clinique Tivoli, Bordeaux

**Nathalie Piazzon**, infirmière de pratique avancée, HCL, CHU de Lyon

**Pr Isabelle Mallon**, sociologue, Université Lyon 2

**Pr Pierre Soubeyran**, président du Conseil Scientifique de la SoFOG, Bordeaux

**Dr Sadek Krouri**, directeur Affaires Publiques Sanofi Oncologie

18h45-19h30

### Assemblée Générale de la SoFOG

(réunion réservée aux membres à jour de leurs cotisations)

Jeudi  
24 NOV. 2022

8h30-10h00

### Plénière

## PRISE EN CHARGE DES CANCERS DE L'OVAIRE

Session parrainée par **AstraZeneca** **MSD**

### Modératrices :

**Pr Gilles Freyer**, oncologue médical, Institut de Cancérologie, CHU de Lyon

**Pr Claire Falandry**, gériatre-oncologue, Hospices Civils de Lyon

• **Prise en charge chirurgicale de la personne âgée**

**Dr Naoual Bakrin**, chirurgien gynécologue, Hospices Civils de Lyon

• **Traitements médicaux**

**Dr Leila Bengrine-Lefèvre**, oncologue médical, Centre Georges François Leclerc, Dijon

• **Défis de la coordination des soins (expérience de l'Oncopôle)**

**Dr Gwenaël Ferron**, chirurgien gynécologue, ICR-IUCT Oncopôle, Toulouse

**Dr Laurence Gladieff**, oncologue médical, ICR-IUCT Oncopôle, Toulouse

10h05-11h00

### Join session SFPO / SoFOG

## OPTIMISATION THÉRAPEUTIQUE DE LA PATIENTE ÂGÉE ATTEINTE DE CANCER

En partenariat avec la Société Française de Pharmacie Oncologique - SFPO

Session animée à partir de cas cliniques

### Modératrices :

**Pr Catherine Rioufol**, président de la SFPO, pharmacien, Hospices Civils de Lyon

**Pr Laure de Decker**, président de la SoFOG, gériatre, CHU de Nantes

### Intervenants :

**Dr Arnaud Bayle**, oncologue médical, Institut Gustave Roussy, Villejuif

**Dr Nicolas Bertrand**, oncologue médical, CHU de Lille

**Dr Anne Laure Clairet**, pharmacien, CHU de Besançon

**Dr Chloé Herledan**, pharmacien, Hospices Civils de Lyon

**Dr Anne Deldicque Toulemonde**, pharmacien, CHU de Lille

**Dr Mathieu Boulin**, pharmacien, CHU de Dijon

11h00-11h30

Pause et visite de l'exposition

11h30-12h45

### Plénière

## PRISE EN CHARGE DES CANCERS DU COL, VAGIN ET DE LA VULVE

### Modérateurs :

**Dr Witold Gertych**, chirurgien gynécologue, Hospices Civils de Lyon

**Dr Valérie Quipourt**, gériatre, CHU de Dijon

• **Lésions précancéreuses et cancéreuses de la vulve. Quelles limites pour la chirurgie d'exérèse et du staging ganglionnaire ?**

**Dr Witold Gertych**, chirurgien gynécologue, Hospices Civils de Lyon

• **Prise en charge chirurgicale des tumeurs du col chez la patiente âgée : focus sur les techniques**

**Dr Gwenaël Ferron**, chirurgien gynécologue, ICR-IUCT Oncopôle, Toulouse

• **Les techniques d'irradiations de la personne âgée et la gestion des toxicités**  
**Pr Cyrus Chargari**, oncologue radiothérapeute, Institut Gustave Roussy, Villejuif

\* À confirmer

.../...

12h50-13h50

*Symposium en parallèle*

Pause et visite de l'exposition



**EFFICACITÉ ET GESTION  
DES INHIBITEURS DE PARP EN  
PRATIQUE COURANTE CHEZ LES  
PATIENTES ÂGÉES ATTEINTES DE  
CANCER DE L'OVAIRE**

14h00-15h30

*Session plénière*

**DÉNUTRITION ET ALIMENTATION**

Modérateurs :

**Dr Tristan Cudenneq**, gériatre, Hôpital Ambroise-Paré (AP-HP), Boulogne-Billancourt

**Dr Bruno Raynard**, gastro-entérologue, Institut Gustave Roussy, Villejuif

• **Diagnostic de la dénutrition de la personne âgée**

**Dr Manuel Sanchez**, gériatre, Hôpital Bichât (AP-HP), Paris

• **Dénutrition et cancer**

**Dr Clément Lahaye**, gériatre, CHU d'Estaing, Clermont-Ferrand

• **Suivi motivationnel en renutrition incitative quel modèle ?**

**Dr Damien Vansteene**, oncologue médical, Institut de Cancérologie de l'Ouest, Nantes

• **Gestion de la nutrition entérale et parentérale**

**Dr Bruno Raynard**, gastro-entérologue, Institut Gustave Roussy, Villejuif

15h35-16h35

*Session en parallèle*

**COMMUNICATIONS ORALES (2)**

**Pr Pierre Soubeyran**, oncologue médical, Institut Bergonié, Bordeaux

**Dr Marie Valéro**, gériatre, Hospices Civils Lyon

16h40-16h50

*Shorttalk / Plénière*



• **Utilisation et enjeux des conjugués anticorps-médicament (ADC) chez le sujet âgé**

16h55-17h30

*Session de clôture*

**VIE DE LA SOCIÉTÉ SAVANTE ET PERSPECTIVES**

Modérateurs :

**Dr Philippe Caillet**, gériatre, Hôpital Corentin Celton (AP-HP), Issy-les-Moulineaux

**Dr Anne-Laure Couderc**, gériatre, Hôpital Sainte-Marguerite (AP-HM), Marseille

• **Référentiels en cours**

• **Prix posters**

• **Congrès 2023**



# Partenaires

► *Major sponsor*



► *Premium sponsor*



► *Official sponsor*



► *Sponsor*



► *Institutionnels*



► *Presse*



► *Sociétés savantes*



#### LIEU : ESPACE TÊTE D'OR

103 Boulevard de Stalingrad - 69100 Villeurbanne  
www.espacetetedor.com

#### ACCUEIL SUR PLACE :

- ▶ Nous vous remercions de vous munir de votre badge imprimé qui vous sera envoyé par e-mail en amont de la journée. Il sera à présenter à l'accueil.
- ▶ Par mesure de sécurité, les gestes barrières continuent à s'appliquer : distanciation, gel hydro alcoolique, sens de circulation. Le Comité d'Organisation recommande également le port du masque pour tous les participants pendant toute la durée du congrès.

#### ORGANISATION GÉNÉRALE :

- Organisation générale et logistique :  
Sonia Bousbiat  
sonia.bousbiat@comm-sante.com
- Partenariat : Quentin Clair  
quentin.clair@comm-sante.com
- COMM Santé : 05 57 97 19 19  
info@comm-sante.com  
32-34 Rue Eugène Olibet - 33400 Talence  
Les attestations de présence et les factures seront adressées par e-mail sous quinzaine.

Le congrès  
de la SOFOG  
est certifié



## Tarifs inscription présentiel

ADHÉREZ  
à l'association  
sur [sofog.org](http://sofog.org)  
et profitez du  
tarif membre

	Jusqu'au 20/09/22	À partir du 21/09/22
• Médecin adhérent SoFOG	270 €	320 €
• Médecin	370 €	420 €
• Personnel soignant adhérent SoFOG	170 €	220 €
• Personnel soignant	270 €	320 €
• Étudiant non membre - adhésion OFFERTE	50 €	50 €
• Étudiant membre	OFFERT	OFFERT
• Formation continue	430 €	480 €

## Tarifs inscription digital

ADHÉREZ  
à l'association  
sur [sofog.org](http://sofog.org)  
et profitez du  
tarif membre

• Médecin adhérent SoFOG	200 €
• Médecin	250 €
• Personnel soignant adhérent SoFOG	150 €
• Personnel soignant	200 €
• Étudiant non membre	50 €
• Étudiant membre	OFFERT
• Formation continue	270 €
• Tarif par session	80 €
• "Le congrès entre collègues en digital" - 6 pers max	270 €